Dotyková pokladňa

Obsahuje:
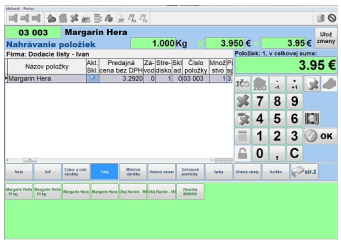
- Neobmedzený počet PLU
- Jednoduché a prehľadné ovládanie
- Rýchle tovary, predvolené sortimenty
- Možnosť úpravy položiek dokladu
- Zákaznícke karty
- Systém zliav a individuálnych cien
- Platby v hotovosti, kreditom a šekmi
- Podrobné štatistiky a uzávierky
- spojenie s modulmi KPIS Codex.